



## ASSOCIATIONS CULTURELLES

### A.P.E.E.M ( Association de Parents d'Élève de l'École de Musique)

Mme Bretel Isabelle  
[apeemdescartes@gmail.com](mailto:apeemdescartes@gmail.com)



### ASSOCIATION FRANCE -RUSSIE- C.E.I. - ÉTATS BALTES

Mme Blanjot Carole  
06 65 15 36 21  
[francerussieci@aol.com](mailto:francerussieci@aol.com)



### CLUB DE BRIDGE

Mme Guittet  
[catherineguardguittet@gmail.com](mailto:catherineguardguittet@gmail.com)



### CLUB TAROT

M. Briquet Georges  
06 88 12 18 56

### COM' AU THÉÂTRE

M. Marquet  
06 45 59 86 19  
[didier.marquet123@orange.fr](mailto:didier.marquet123@orange.fr)



### COMITÉ DE JUMELAGES

Mme Blanjot Carole  
06 65 15 36 21  
[comitejumelagesdescartes@gmail.com](mailto:comitejumelagesdescartes@gmail.com)

### DESCARTES IMAGES

M.Heurtault Michel  
06 61 57 02 55  
[descartesimage@gmail.com](mailto:descartesimage@gmail.com)

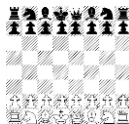

### ÉCHIQUIER DESCARTOIS

M.Coulle Patrick  
06 84 88 58 75  
[guindeuil.philippe@neuf.fr](mailto:guindeuil.philippe@neuf.fr)

### EFFETS SECONDAIRES GALERIE D'ART

Mme Braguier Séverine  
06 73 53 85 75

### GERAIM

M.Petit Serge  
02 47 59 70 01  
[geraimfolk@aol.com](mailto:geraimfolk@aol.com)

## **GROUPE ARTISTIQUE DE DECARTES**

Mme Chevallier Michèle  
06 44 80 33 26  
[gad.descartes@gmail.com](mailto:gad.descartes@gmail.com)



## **LES AMIS DE RENÉ BOYLESVE**

M. Bourgeois André-Georges  
06 07 87 49 28 Contact: Mme Baranger Noëlle  
[lesamisdereneboylesve@orange.fr](mailto:lesamisdereneboylesve@orange.fr)  
[noelle.baranger@gmail.com](mailto:noelle.baranger@gmail.com)

## **LES JARDINS D'HAYA**

M.Dhuicq  
[lesjardinsdhaya@orange.fr](mailto:lesjardinsdhaya@orange.fr)

## **LES JOURNÉES CARTÉSIENNES**

Mme Wienand  
+4.17 98 64 03 83  
[isabelle.wienand@unibas.ch](mailto:isabelle.wienand@unibas.ch)

## **L.A.C.C.** (Loisirs et Amitié Entre Claise et Creuse)

M. Ragot Alain  
06 30 34 78 48  
[lacc37160@gmail.com](mailto:lacc37160@gmail.com)

## **MONDE RURAL**

M. Bedouin Christain  
[monderuraldescartes37@orange.fr](mailto:monderuraldescartes37@orange.fr)



## **PLUME ART & COMPAGNIE**

Mme Besnard Martine